



MINISTERUL EDUCAȚIEI
UNIVERSITATEA "PETRE ANDREI" DIN IAȘI
FACULTATEA DE PSIHOLOGIE, ȘTIINȚELE EDUCAȚIEI ȘI
ASISTENȚĂ SOCIALĂ

Înființată prin Legea nr. 408 / 20.06.2002

CIF: 26596943

Sediul: Str. Bălușescu, nr. 2, Iași

Tel./fax: 0735217711

Web: www.upa.ro

EVALUARE CADRE DIDACTICE DE CĂTRE STUDENȚI
ANUL II, semestrul 1, an universitar 2023-2024

Chestionarul vizează opinia studenților despre calitatea activității cadrelor didactice la cursuri sau seminarii. Pentru a vă exprima opinia, aveți posibilitatea să bifați la fiecare dintre cei 15 itemi un răspuns, cu următoarele semnificații: 5 - maximă satisfacție; 4 - satisfacție parțială; 3 - acceptabil; 2 - nemulțumire parțială; 1 - totală nemulțumire.

1. Cât de util a fost cursul/seminarul, în privința cunoștințelor teoretice transmise?	5	4	3	2	1
2. Cât de clar au fost transmise cunoștințele teoretice de către cadrul didactic?	5	4	3	2	1
3. Cât de util a fost cursul/seminarul, în privința dobândirii unor abilități practice?	5	4	3	2	1
4. Cât de clar au fost explicate/demonstrate de către profesor aplicațiile practice?	5	4	3	2	1
5. Cadrul didactic a venit la toate activitățile programate?	5	4	3	2	1
6. Cadrul didactic a parcurs toate temele cuprinse în <i>Fișa disciplinei</i> ?	5	4	3	2	1
7. Cadrul didactic a răspuns la întrebările studenților, pentru clarificarea unor aspecte mai dificile ale disciplinei de studiu?	5	4	3	2	1
8. Cadrul didactic a încurajat exprimarea liberă a opiniilor studenților, pe parcursul activităților de predare-învățare?	5	4	3	2	1
9. S-au folosit metode și mijloace moderne de predare sau seminarizare (de exemplu: filme, materiale audio, proiecții PPT, jocuri de rol, simulări etc)?	5	4	3	2	1
10. Au fost precizate condițiile de examen și temele care vor face obiectul evaluării?	5	4	3	2	1
11. Atitudinea cadrului didactic față de studenți a fost corespunzătoare eticii universitare?	5	4	3	2	1
12. Ai recomanda altor colegi să frecventeze cursul/seminarul susținut de cadrul didactic evaluat?	5	4	3	2	1
13. Formulează o apreciere generală asupra activității științifice a cadrului didactic, acordându-i o notă de la 5 la 1.	5	4	3	2	1
14. Formulează o apreciere generală asupra comportamentului cadrului didactic, acordându-i o notă de la 5 la 1.	5	4	3	2	1
15. Unde îl plasezi pe cadrul didactic evaluat în topul profesorilor din facultatea ta? (Vârful topului corespunde valorii 5, iar baza topului, valorii 1)	5	4	3	2	1

Cadrele didactice au fost evaluate de un număr de 47 de studenți din anul II, programul de licență Psihologie.

Practică de specialitate

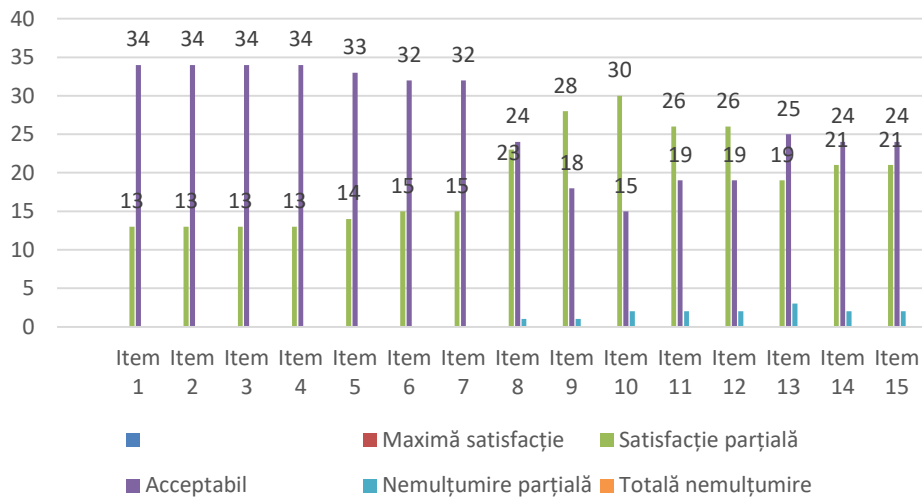

Psihologia personalității

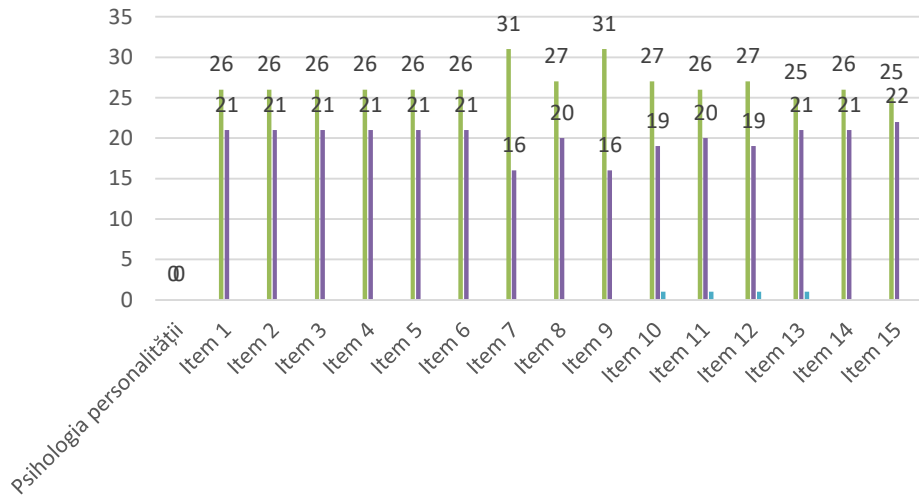

Limba Engleză

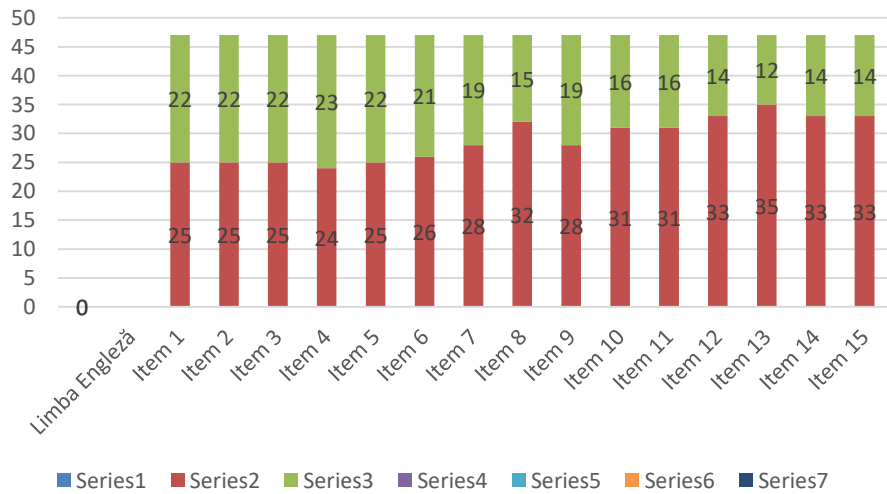

Bazele teoretice ale evaluării psihologice



Psihologia organizațională și managerială

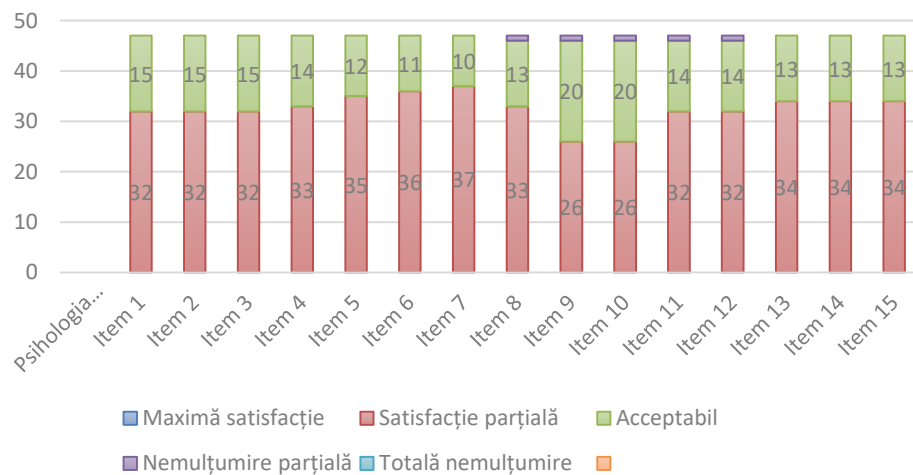

Psihologie socială II

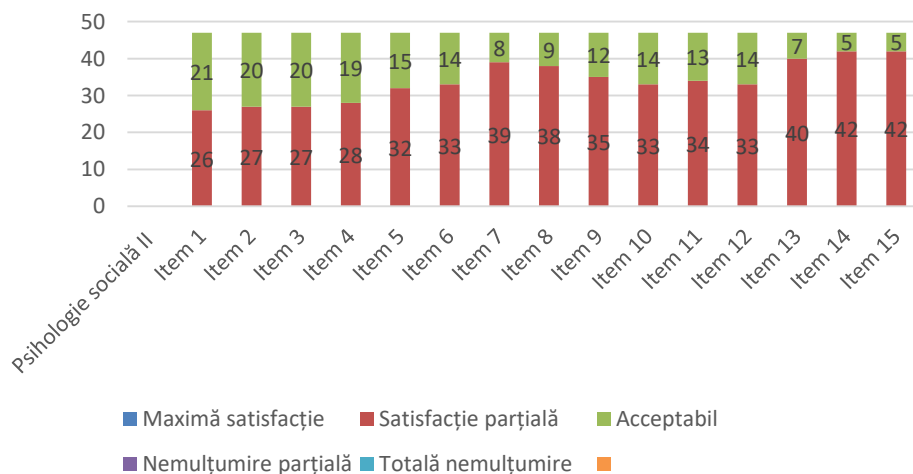

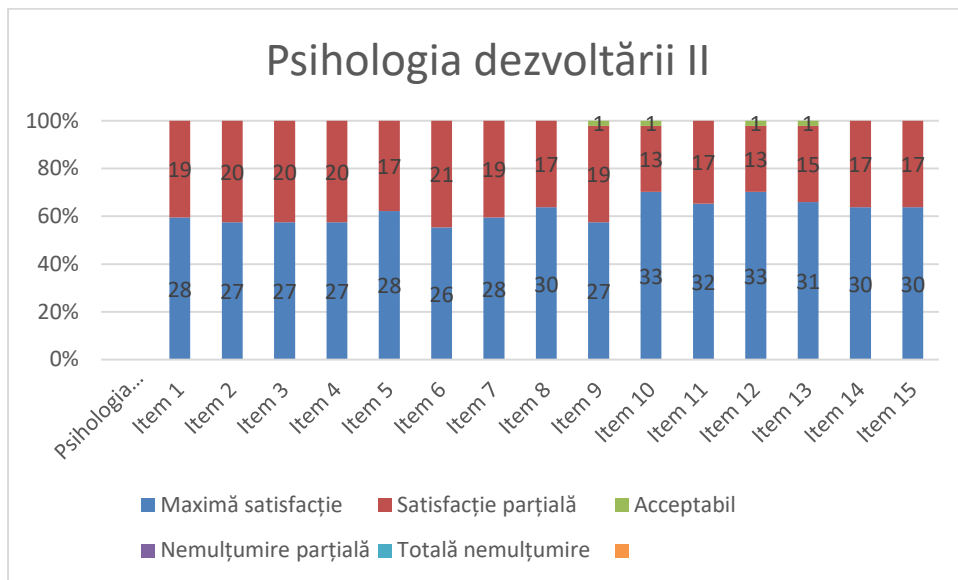

**Președinte comisie Calitate,
Facultatea de Psihologie, Științele Educației și Asistență Socială**

Lector univ. dr. Ana Maria Lăzărescu