



**MINISTERUL EDUCAȚIEI**  
**UNIVERSITATEA "PETRE ANDREI" DIN IAȘI**  
**FACULTATEA DE PSIHOLOGIE, ȘTIINȚELE EDUCAȚIEI ȘI**  
**ASISTENȚĂ SOCIALĂ**

Înființată prin Legea nr. 408 / 20.06.2002

CIF: 26596943

Sediul: Str. Bălușescu, nr. 2, Iași

Tel./fax: 0735217711

Web: [www.upa.ro](http://www.upa.ro)

**EVALUARE CADRE DIDACTICE DE CĂTRE STUDENȚI**  
**ANUL I, semestrul 1, an universitar 2023-2024**

Chestionarul vizează opinia studenților despre calitatea activității cadrelor didactice la cursuri sau seminarii. Pentru a vă exprima opinia, aveți posibilitatea să bifați la fiecare dintre cei 15 itemi un răspuns, cu următoarele semnificații: 5 - maximă satisfacție; 4 - satisfacție parțială; 3 - acceptabil; 2 - nemulțumire parțială; 1 - totală nemulțumire.

1. Cât de util a fost cursul/seminarul, în privința cunoștințelor teoretice transmise?	5	4	3	2	1
2. Cât de clar au fost transmise cunoștințele teoretice de către cadrul didactic?	5	4	3	2	1
3. Cât de util a fost cursul/seminarul, în privința dobândirii unor abilități practice?	5	4	3	2	1
4. Cât de clar au fost explicate/demonstrate de către profesor aplicațiile practice?	5	4	3	2	1
5. Cadrul didactic a venit la toate activitățile programate?	5	4	3	2	1
6. Cadrul didactic a parcurs toate temele cuprinse în <i>Fișa disciplinei</i> ?	5	4	3	2	1
7. Cadrul didactic a răspuns la întrebările studenților, pentru clarificarea unor aspecte mai dificile ale disciplinei de studiu?	5	4	3	2	1
8. Cadrul didactic a încurajat exprimarea liberă a opiniilor studenților, pe parcursul activităților de predare-învățare?	5	4	3	2	1
9. S-au folosit metode și mijloace moderne de predare sau seminarizare (de exemplu: filme, materiale audio, proiecții PPT, jocuri de rol, simulări etc)?	5	4	3	2	1
10. Au fost precizate condițiile de examen și temele care vor face obiectul evaluării?	5	4	3	2	1
11. Atitudinea cadrului didactic față de studenți a fost corespunzătoare eticii universitare?	5	4	3	2	1
12. Ai recomanda altor colegi să frecventeze cursul/seminarul susținut de cadrul didactic evaluat?	5	4	3	2	1
13. Formulează o apreciere generală asupra activității științifice a cadrului didactic, acordându-i o notă de la 5 la 1.	5	4	3	2	1
14. Formulează o apreciere generală asupra comportamentului cadrului didactic, acordându-i o notă de la 5 la 1.	5	4	3	2	1
15. Unde îl plasezi pe cadrul didactic evaluat în topul profesorilor din facultatea ta? (Vârful topului corespunde valorii 5, iar baza topului, valorii 1)	5	4	3	2	1

Cadrele didactice au fost evaluate de un număr de 40 de studenți din anul I, programul de licență Psihologie.

### Istoria psihologiei

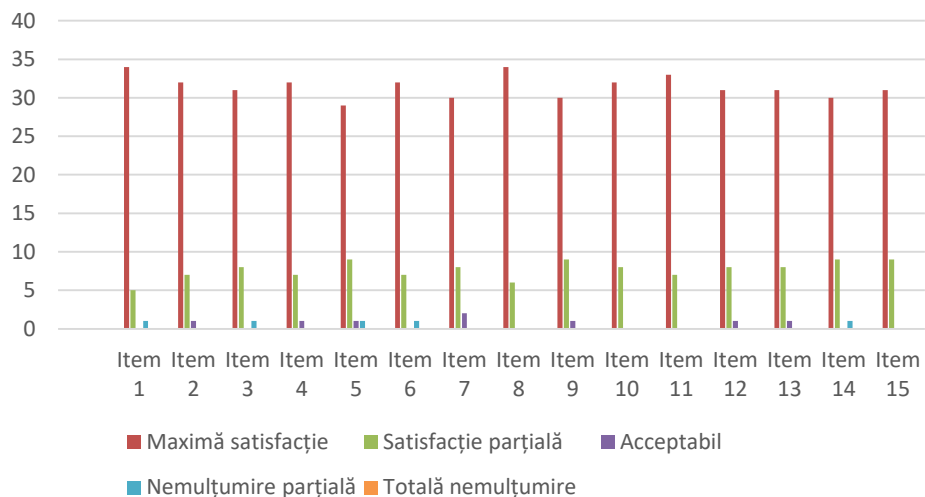

### Metode și tehnici de cercetare în psihologie

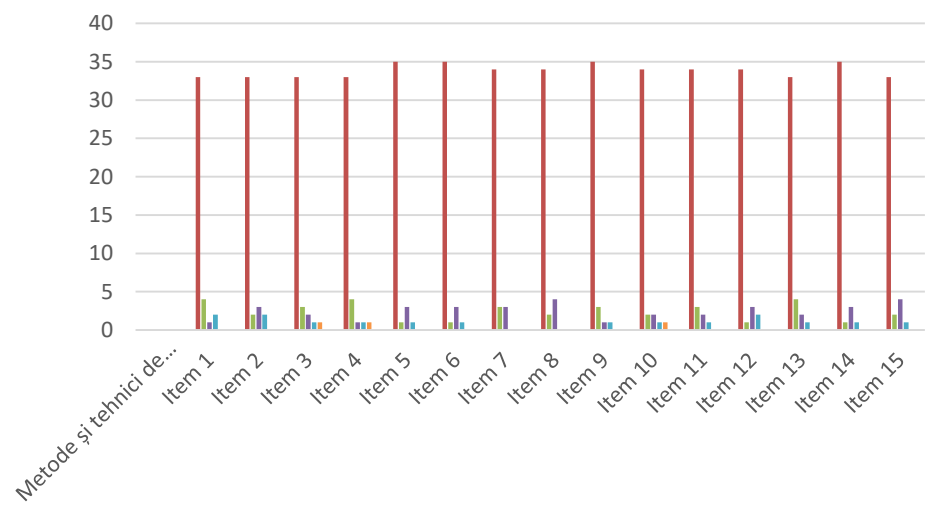

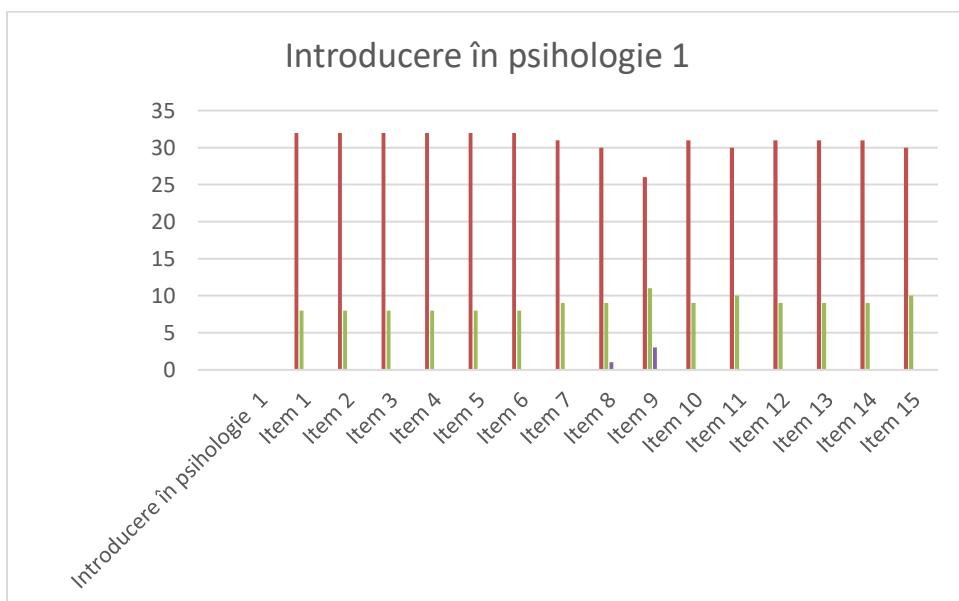
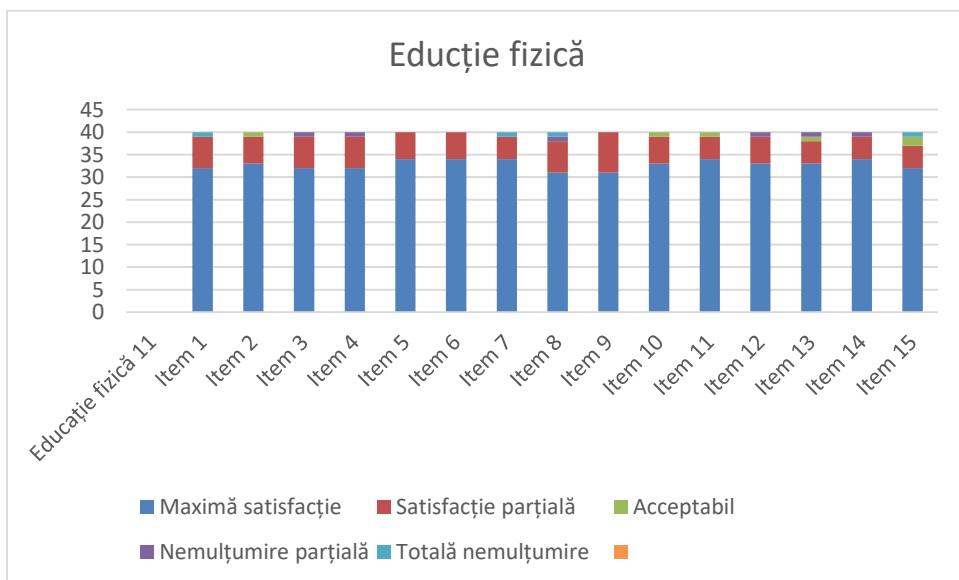
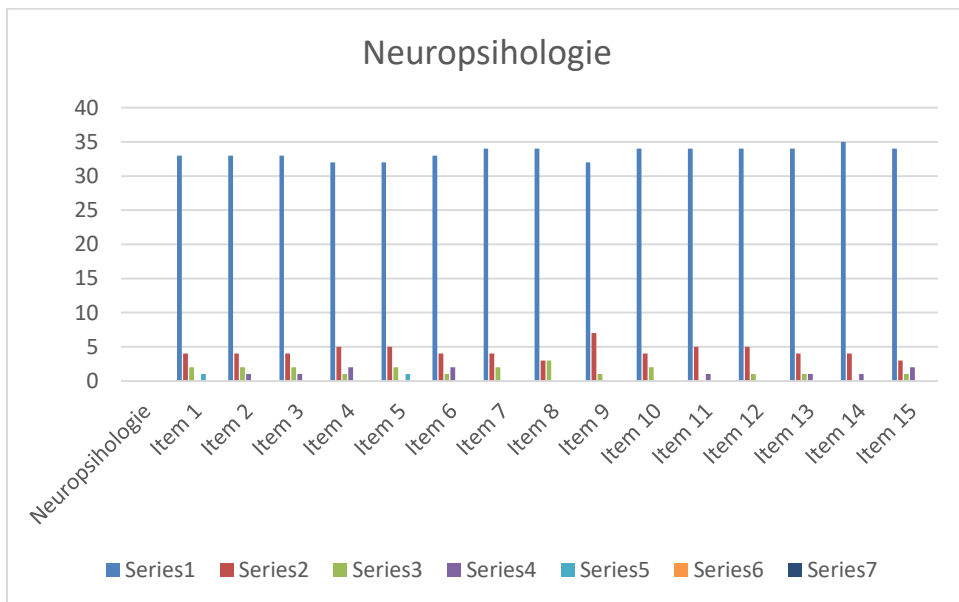

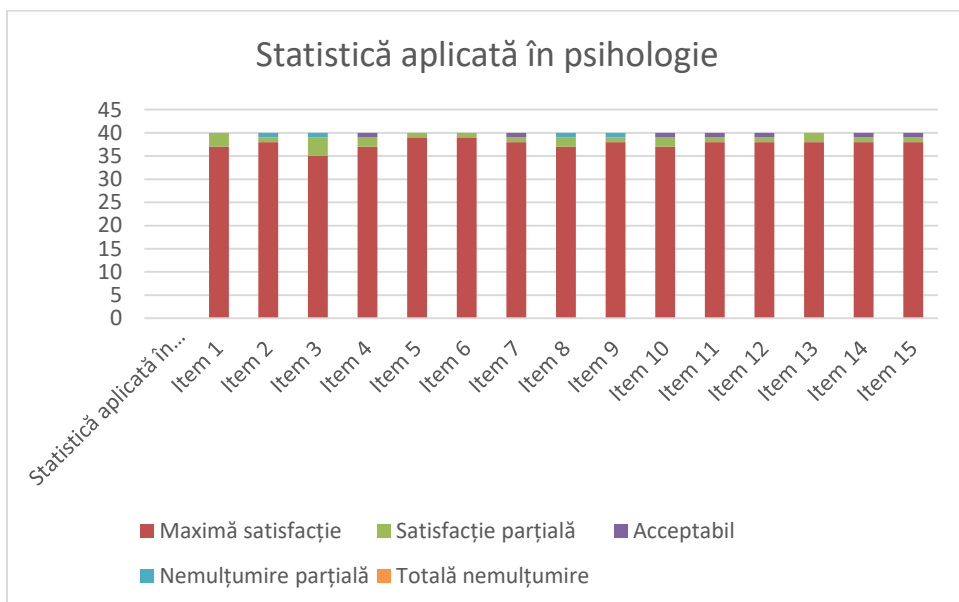
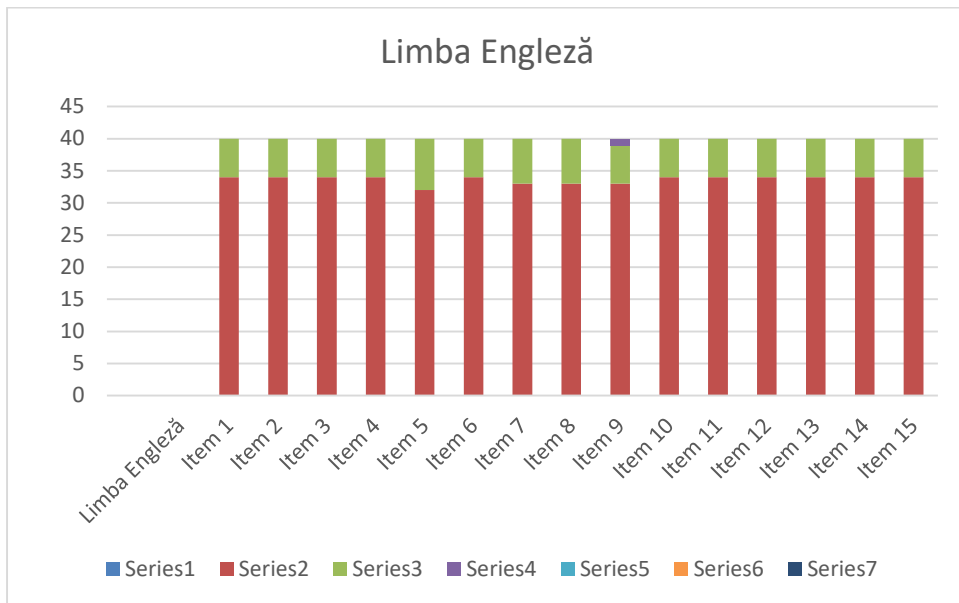

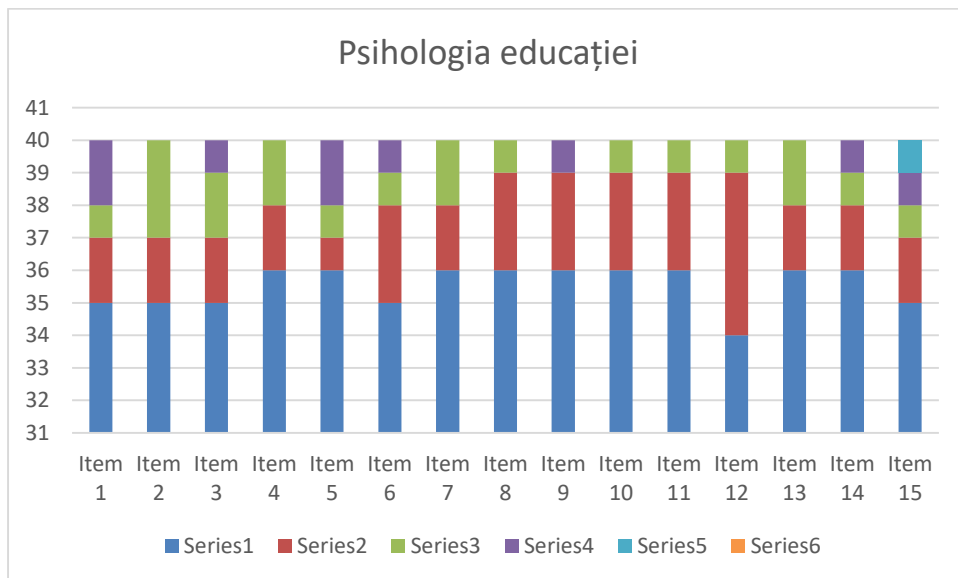

**Președinte comisie Calitate,  
Facultatea de Psihologie, Științele Educației și Asistență Socială**

**Lector univ. dr. Ana Maria Lăzărescu**